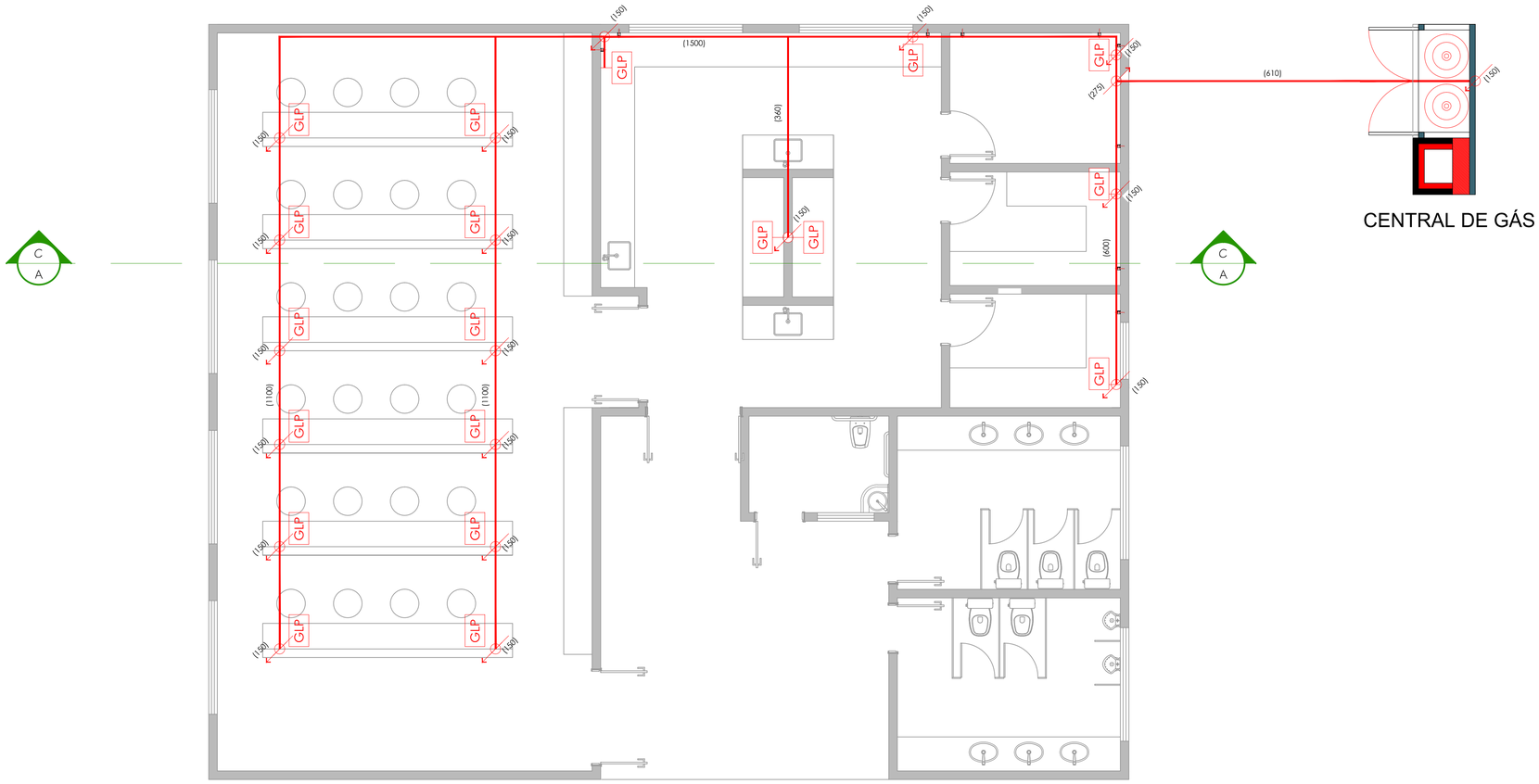

PLANTA BAIXA
LABORATÓRIO DE MICROBIOLOGIA DO SOLO
ESCALA 1:50

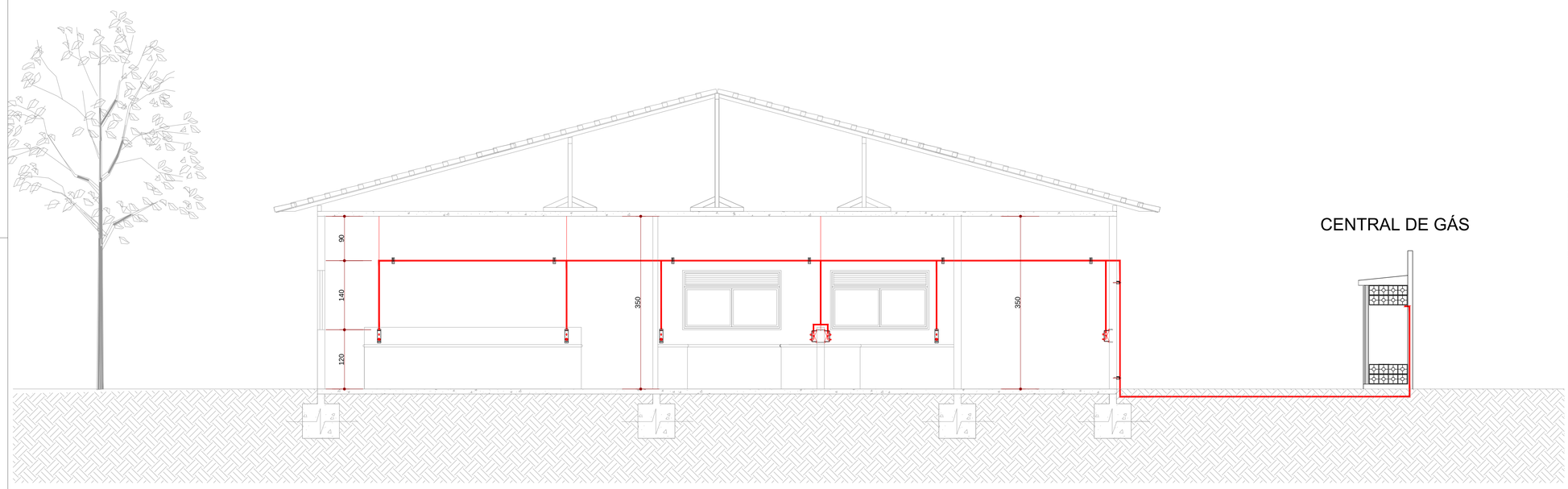

CORTE A
LABORATÓRIO DE MICROBIOLOGIA DO SOLO
ESCALA 1:50

LEGENDA

- TUBULAÇÃO DESCE
- TUBULAÇÃO SOBE
- (XXX) COMPRIMENTO APROXIMADO DOS TUBOS (HORIZONTAIS)
- (XXX) COMPRIMENTO APROXIMADO DOS TUBOS (VERTICAIS)
- GLP PONTO DE GÁS BUTANO

OBS:

1 - CONFERIR MEDIDAS NA OBRA
2 - EXECUTAR ENVELOPAMENTO EM CONCRETO ARMADO E SINALIZAÇÃO DE PASSAGEM DE TUBULAÇÃO DE GÁS EM TODA EXTENSÃO DA REDE SUBTERRÂNEA
3 - UNIDADE DE MEDIDA NO PROJETO E CENTIMETRO

AS BUILT ENGENHARIA DE PROJETOS LTDA
Rua Jovino do Rosário, 1564 - Boa Vista
CEP 82560-435 - Curitiba - Paraná
asbuiltprojetos@gmail.com - (41)3088-4949

TÍTULO: PROJETO EXECUTIVO - GLP

CONTEÚDO: PLANTA E CORTE A

OBRA: COMPOSTAGEM
CAMPUS JK / DIAMANTINA
Endereço: Rodovia MG 367, Km 583, N.º 5000, Alto do Jácuba, Diamantina, MG

PROPRIETÁRIO: UNIVERSIDADE FEDERAL DOS VALES DO JEQUITINHONHA E MUCURI

AUTOR: ANDRÉ CAON LIMA, CREA 27.700D-Pr

DES. DANIEL

VERSÃO:	DATA:	ESCALA:	ÁREA:
	5/12/13		

GLP
2/3